

## MZDY 2020 – ANTIVIRUS C

### Prominutí pojistného za zaměstnavatele v měsících červen, červenec a srpen 2020.

Program ochrany zaměstnanosti ANTIVIRUS C ze stránek MPSV:

<https://www.mpsv.cz/antivirus>

V SB KOMPLETu k dispozici od verze 20.2.53 ze dne 29.6.2020 a vyšší

Níže uvedený popis platí pouze pro uvedené měsíce, od září 2020 se vše vrátí do původního režimu.

#### Podmínkou je:

- Zaměstnavatel nemá více jak 50 zaměstnanců v pracovním poměru
- Počet zaměstnanců i vyměřovací základ se porovnává se stavem k 31.3.2020
- Počet zaměstnanců musí být alespoň 90% stavu před pandemií
- Úhrn vyměřovacích základů musí být na úrovni alespoň 90% před pandemií
- Odečíst na zaměstnance lze maximálně 52253,- Kč (1,5 násobek průměrné mzdy)
- Základ pojistného za firmu se sníží a z toho odvede 24,8%
- Základ a odvod za zaměstnance se nemění
- Nelze kombinovat v jednom měsíci A, B s C.

Detailní podmínky uplatnění jsou uvedena na stránkách ČSSZ a MPSV.

#### Co je jinak v měsících červen, červenec a srpen

V položce menu - <Sestavy> - <Výkazy pro instituce> - <Přehled o výši pojistného a vyplacených dávkách za období> se pro období 6 – 8/2020 rozšiřuje tabulka o položky pro uplatnění sníženého základu. Tato tabulka se nově dá libovolně editovat ve sloupci **hodnota**. Celková částka odvodu se po uzavření tohoto okna uloží a použije do převodního příkazu. Toto hlášení se od července 2020 už nedá poslat jinak než datovou větou.

## Postup práce

1. Nejprve musíte rozhodnout, jestli slevu budete uplatňovat nebo ne – viz. začátek tohoto dokumentu.
2. Pokud budete uplatňovat slevu na **všechny** zaměstnance a základ na SOC u žádného nepřesáhne **52 253 Kč**, bude řádek **4. Snížený vyměřovací základ** mít hodnotu **0**.
3. Jestliže budete uplatňovat slevu jen na některé zaměstnance, je potřeba sečíst jejich základy na SOC a tuto částku pak odečíst od celkového základu za všechny zamce. Toho dosáhnete tak, že v okně **Měsíční mzdy označíte značkou ty zamce, u kterých budete slevu uplatňovat**.
4. Před výpočtem sestavy Měsíční hlášení je položen dotaz

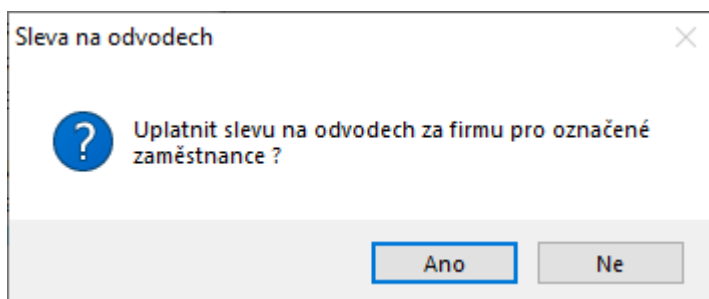

5. Odpověď **ANO** zajistí sečtení základů u označených zamců a do řádku 4. ve sloupci 1 je spočítaná částka Sníženého základu. Bude to vypadat třeba takto:

popis	1	hodnota
	řádné 06.2020	Kód sazby 1
<b>B. POJISTNÉ ...</b>		<b>Úhrn pojistného</b>
1. Úhrn vyměřovacích základů		119930
2. Pojistné za zaměstnance		7797
3. Uplatňuji snížení vyměřovací	NE	
4. Snížený vyměřovací základ za	mimo slevu: 42665	-> zde opravte <-
5. Pojistné za zaměstnavatele		29743
6. pojistné celkem		37540

01.01.2020 - 31.12.2020 - PR - 09:31:36

6. Pokud s navrženou částkou souhlasíte, přepište ji do sloupce **hodnota**. Bude to vypadat třeba takto:

popis	1	hodnota
	řádné 06.2020	Kód sazby 1
B. POJISTNÉ ...		Úhrn pojistného
1. Úhrn vyměřovacích základů		119930
2. Pojistné za zaměstnance		7797
3. Uplatňuji snížení vyměřovací	ANO	
4. Snížený vyměřovací základ za	mimo slevu: 42665	42665
5. Pojistné za zaměstnavatele		10581
6. pojistné celkem		18378

01.01.2020 - 31.12.2020 - PR - 09:33:43

7. Pokud uplatňujete slevu na všechny zamce (bod.2) tak zapište 0.  
 8. Jakmile požadovanou částku zadáte, bude spočten odvod za firmu i celkový odvod a hlášení se nastaví do režimu **Uplatňuji snížení... ANO**. Dopadne to takto:

popis	1	hodnota
	řádné 06.2020	Kód sazby 1
B. POJISTNÉ ...		Úhrn pojistného
1. Úhrn vyměřovacích základů		119930
2. Pojistné za zaměstnance		7797
3. Uplatňuji snížení vyměřovací	ANO	
4. Snížený vyměřovací základ za	mimo slevu: 42665	42665
5. Pojistné za zaměstnavatele		10581
6. pojistné celkem		18378

01.01.2020 - 31.12.2020 - PR - 09:33:43

9. Po uzavření okna Hlášení na SOC se zobrazí informace, že částka k odvodu je uložena k předání do příkazu bance. Z toho vyplývá, že příkaz bance na odvod

SOC je potřeba udělat až **následně** po sestavení hlášení, jinak v příkazu bance bude částka 0.

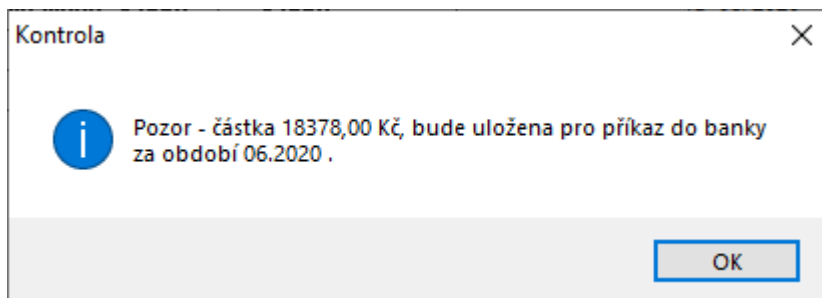

**Pro předání na ČSSZ lze vygenerovat XML větu PVPOJ20.**

**Od 1.7.2020 komunikace pro tento přehled probíhá pouze elektronicky.**

**Nový formulář**

Evidenční číslo

## Přehled o výši pojistného

ze období 06 / 2020

Místně příslušné OSSZ/PSSZ/MSSZ

Brno

**Záznamy OSSZ**

Přehled zaúčtován dne

Přehled doručen dne

**A. Základní identifikace**

Název zaměstnavatele	Identifikační číslo	Variabilní symbol
<span style="border: 1px solid black; padding: 2px;">ZOO, s.r.o.</span>	<span style="border: 1px solid black; padding: 2px;">70017000</span>	<span style="border: 1px solid black; padding: 2px;">7725120633</span>
Ulice	Číslo domu	
<span style="border: 1px solid black; padding: 2px;">Zvěřinec</span>	<span style="border: 1px solid black; padding: 2px;">156</span>	
Obec	PSČ	Stát
<span style="border: 1px solid black; padding: 2px;">Brno</span>	<span style="border: 1px solid black; padding: 2px;">600 00</span>	

**B. Pojistné odváděné za zaměstnance a za zaměstnavatele**

1. Úhrn vyměřovacích základů	<span style="border: 1px solid black; padding: 2px;">307130</span>	Kč
2. Pojistné ze zaměstnance	<span style="border: 1px solid black; padding: 2px;">19641</span>	Kč
3. Uplatňuji snížení vyměřovacího základu zaměstnavatele	<input checked="" type="checkbox"/> ano <input type="checkbox"/> ne	
4. Snížený vyměřovací základ zaměstnavatele	<span style="border: 1px solid black; padding: 2px;">100000</span>	Kč
5. Pojistné ze zaměstnavatele	<span style="border: 1px solid black; padding: 2px;">24800</span>	Kč
6. Pojistné celkem (ř. 2 + ř. 5)	<span style="border: 1px solid black; padding: 2px;">44441</span>	Kč

**C. Bankovní spojení**

123456780100

**D. Kontaktní pracovník**

Příjmení	Jméno	Telefon	E-mail
<span style="border: 1px solid black; padding: 2px;">Hrochová</span>	<span style="border: 1px solid black; padding: 2px;">Horymíra</span>	<span style="border: 1px solid black; display: inline-block; width: 100px; height: 15px;"></span>	<span style="border: 1px solid black; padding: 2px;">hrochova@zoo.cz</span>

**E. Datum, vyplnění, podpis a razítko**

26.06.2020

8963086066

CS02 - 02 00 942 11  
1/2016

HaP 29.6.2020, PaR 2.7.2020