

MZDY 2021 – Příplatek Karanténa a Izolačka

Popis a podmínky čerpání na stránkách ČSSZ a MPSV:

<https://www.cssz.cz/web/cz/-/izolacka-vyse-a-odecet-od-pojistneho>

<https://www.cssz.cz/web/cz/-/mimoradny-karantenni-prispevek-tzv-izolacka-jeho-vyse-a-odecet-od-pojistneho>

<https://www.mpsv.cz/web/cz/izolacka>

Od verze 21.1.68 ze dne 31.3.2021 a vyšší je možné počítat příplatky.

Pokud potřebujete počítat příplatky ke karanténě či Izolačku, je nutno provést převod dat programem **Nastavení verze min. 21.1.66**, bez tohoto převodu budou mzdy normálně fungovat, budou dělat správné datové věty PVPOJ, ale nebude možno příplatky počítat. Pokud převod dat neuděláte, zobrazí se toto varování:

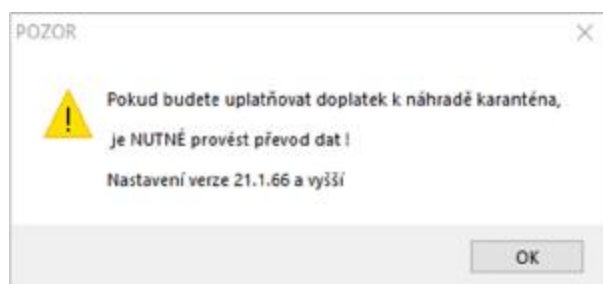

Při spuštění **SBMZDY verze 21.1.68 a vyšší** se automaticky provedou následující změny:

- v tabulce **Nástroje - Číselníky - Sociální náhrady** se objeví nový sloupeček **Výpočet příplatku za Covid**. V tomto novém sloupci se u řádků Karanténa (SDK) a Náhrada mzdy (SDN) objeví vzorec pro výpočet karanténního příplatku

Kód	období	Popis	Základ	včetně	Výpočet náhrady za 1-3 dnů	Výpočet náhrady za 4-21 dnů	Výpočet příplatku za COVID	dovolená
SDA	202101	nemoc	0	<input type="checkbox"/>	0	0	0	c
SDA	202101	OČN - do 10 let	0	<input type="checkbox"/>	0	0	0	c
SDA	202101	Peněžní pomoc	0	<input type="checkbox"/>	0	0	0	p
SDC	202101	Vyprovázecí přís.	0	<input type="checkbox"/>	0	0	0	b
SDE	202101	Úraz NEpracovni	0	<input type="checkbox"/>	0	0	0	c
SDF	202101	Otcovská	0	<input type="checkbox"/>	0	0	0	c
SDG	201806	OČN - dlouhodobí	0	<input type="checkbox"/>	0	0	0	c
SDH	202101	OČN - nad 10 let	0	<input type="checkbox"/>	0	0	0	c
SDI	202101	Úraz pracovní	0	<input type="checkbox"/>	0	0	0	p
SDJ	202101	Úraz pracovní	0	<input type="checkbox"/>	0	0	0	p
SDK	202101	Karanténa	zrc(205,05,FM)*0.9-nso(B,mi)(101,43,FM)-	<input type="checkbox"/>	N18*P1*0,00	N40*P1*0,00	Min(Ifound{N18-N40}*P*0.5-0.43,0)*KC1-KC2, KAL*DEPR	c
SDN	202101	Náhrada mzdy	zrc(205,05,FM)*0.9-nso(B,mi)(101,43,FM)-	<input type="checkbox"/>	N18*P1*0,00	N40*P1*0,00	Min(Ifound{N18-N40}*P*0.5-0.43,0)*KC1-KC2, KAL*DEPR	c

- v tabulce **Nástroje - Číselníky - Mzdové složky** se v sekci **Čistá mzda** hledá složka s typem SOCKO, což je prastará již nepoužívaná složka, která byla umístěna hned pod sociálními náhradami. Pokud je tato složka nalezena, je nahrazena složkou +doplatek COVID, s typem DPLCD a hodnotou SPRI. Sloupec Řada bude doplněn hodnotou DPNP. **Současně bude do předkontací**

doplněna mzdová předkontace DPNP účtovaná MD – 336.001 Dal 331.001. Pokud používáte jiné účty, bude potřeba je opravit.

- pokud ve Vašich mzdových složkách už během let nemáte výše zmíněnou složku s typem SOCKO, vložte na patřičné místo někam za sociální dávky typ **Doplatek COVID** a při příštím spuštění se sám doplní do názvu „+doplatek COVID“, do Předpisu „SPRI“ a do Řada „DPNP“. I když, pokud to již editujete, můžete to tam napsat rovnou...

MS	Název	Typ	Předpis	Pevná	Pasivní	Tisk	Osobní	Řada
DA	+daňový bonus	DABON	if{PRZAL>0.and.JEH,0,if{	<input type="checkbox"/>	<input type="checkbox"/>	<input checked="" type="checkbox"/>	<input type="checkbox"/>	DABO
DB	ČISTÁ MZDA	CISTA	HRUBA+DOHOD-ZDRZM-	<input type="checkbox"/>	<input type="checkbox"/>	<input checked="" type="checkbox"/>	<input type="checkbox"/>	
DC	+náhrada za DPN	SON_N	SDN	<input type="checkbox"/>	<input type="checkbox"/>	<input checked="" type="checkbox"/>	<input type="checkbox"/>	DPNN
DD	+náhrada za DPN	SON_K	SDK	<input type="checkbox"/>	<input type="checkbox"/>	<input checked="" type="checkbox"/>	<input type="checkbox"/>	DPNK
DE	+doplatek COVID	DPLCD	SPRI	<input type="checkbox"/>	<input type="checkbox"/>	<input checked="" type="checkbox"/>	<input type="checkbox"/>	DPNP

- připomínáme zkontrolovat i zaškrtnutí ve sloupečku Tisk, aby se Příplatek tiskl na výplatní pásku

- pokud byl proveden výše zmíněný převod dat, objeví se v evidenci sociálních náhrad nové sloupečky

Náhrada	Období	Nesch/Zač.	Schop/Č...	Typ	Čís. rozho.	dopsat	Přípl./den	1-3 H	4-1...	1-3 D	4-1...	15...	P...	Příplatek	Pr. dnů	Kal. dnů	Průměr	Prům
Karanténa	202103	01.03.2021	15.03.2021	K		370		0	24,00	56,00	3,00	7	0	0	10	14	104,26	2020

Příplatek/den - slouží k zadání částky denního příplatku - pro březen platí 370,- Kč, pokud by došlo ke změně výšky příplatku jen se tady zadá jiné číslo

Příplatek - celkový příplatek připadající na tuto konkrétní sociální událost, bude spočten programem automaticky

Kal. dnů - počet kalendářních dnů dané sociální události nebyl do tohoto okamžiku potřeba. Pro výpočet Příplatku byl ovšem zvolen model, který se opírá krom pracovních i o kalendářní dny. Pokud tedy pořizujete jednotlivé sociální náhrady průběžně i během března, nebude počet kalendářních dnů spočten. **Je tedy nutné vrátit se ke všem březnovým sociálním událostem, ke kterým má být připočten i příspěvek a jen znovu vybrat typ sociální náhrady (K nebo N), kalendářní dny se pak samy dopočítají - vrátit se k těmto náhradám musíte tak jako tak pro zapsání částky denního příplatku.**

POZOR – pokud zaměstnanec „spadl“ do karantény před 1.3.2021, nemá nárok na příspěvek za celých 14 dnů ale jen od 5.3.2021. Takový případ vyřešíte tak, že ručně přepíšete počty pracovních i kalendářních dnů na hodnotu od 5.3. do konce karantény.

Tímto by mělo být vše připraveno pro výpočet mezd, příplatek se automaticky spočítá, do každé věty sociální události se запиše jeho konkrétní částka, pro případné pozdější vykazování.

Dále je doplněn aktuální report **Přehled o výši pojistného a nová datová věta PVPOJ2021**. Tuto větu **budou muset posílat všichni i když žádný příspěvek nevyplácí**.

Přejeme všem pevné zdraví.

S pozdravem Zdar viru ZMAR!

PaR, HaP, 30.12.2021